DCU EMOB 2 32 (900 905)

Immagine indicativa

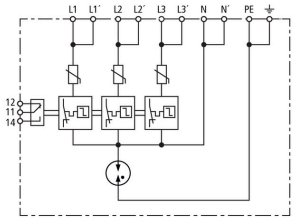

Schema di prinicpio DCU EMOB 2 32

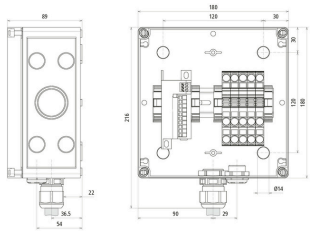

Scatola di derivazione dell'alloggiamento per mobilità elettrica.
Con protezione dalle sovratensioni e morsetti Push-in per l'uscita.

Tipo Art.	DCU EMOB 2 32 900 905 NEW
SPD secondo la norma EN 61643-11 / ... IEC 61643-11	Tipo 2 + tipo 3/ classe II + classe III
Collaudato secondo	EN 61439-1 / ... IEC 61439-1
Collaudato secondo	EN 61439-2 / ... IEC 61439-2
Tensione nominale AC (U_N)	230 V (50 / 60 Hz)
Tensione massima continuativa AC [L-N] (U_C)	275 V (50 / 60 Hz)
Tensione massima continuativa AC [N-PE] (U_C)	255 V (50 / 60 Hz)
Tensione massima continuativa DC (U_C)	350 V
Corrente nominale AC (I_L)	32 A
Potenza max	11 / 22 kW
Corrente impulsiva nominale di scarica (8/20 µs) [L-N] (I_n)	10 kA
Corrente impulsiva max di scarica (8/20 µs) [L-N] (I_{max})	20 kA
Corrente impulsiva nominale di scarica (8/20 µs) [N-PE] (I_n)	10 kA
Corrente impulsiva max di scarica (8/20 µs) [N-PE] (I_{max})	20 kA
Corrente impulsiva complessiva di scarica (8/20 µs) [L+N-PE] (I_{totale})	40 kA
Impulso combinato [L-N]/[N-PE] (U_{OC})	20 kV
Livello di protezione [L-N] (U_P)	≤ 1,5 kV
Livello di protezione [N-PE] (U_P)	≤ 1,5 kV
Capacità di estinzione corrente susseguente di rete [N-PE] (I_{fi})	100 A_{eff}
Tempo d'intervento [L-N] (t_A)	25 ns
Tempo d'intervento [L/N-PE] (t_A)	100 ns
Protezione max da sovracorrente in rete con cablaggio in parallelo (cablaggio punto a punto)	40 A gG
Tenuta al corto circuito con protezione da sovracorrente in rete (I_{SCCR})	6 kA_{eff}
Tensione TOV [L-N] (U_T) – Caratteristica	335 V / 5 sec. – tenuta
Tensione TOV [L-N] (U_T) – caratteristica	440 V / 120 min. – sicurezza in caso di guasto
Tensione TOV [N-PE] (U_T) – Caratteristica	1200 V / 200 ms – tenuta
Misurazione dell'isolamento	fino a DC 500 V in stato di collegamento
Indicazione di funzionamento/guasto	verde / rosso
Sezione di collegamento per morsetti Push-in	0,5 ... 16 mm^2 monofilo / a filo sottile
Contatto di segnalazione remota / forma di contatto	Contatto di scambio
Portata AC	250 V / 0,5 A
Portata DC	250 V / 0,1 A; 125 V / 0,2 A; 75 V / 0,5 A
Sezione di collegamento per morsetti segnalazione remota	max. 1,5 mm^2 monofilo / a filo sottile
Luogo d'installazione	Installazione nell'area esterna protetta
Tipo di protezione	IP 65
Realizzazione	con elemento di compensazione della pressione
Versione del coperchio	coperchio trasparente con contrassegno del prodotto
Colore dell'involucro	grigio
Ingresso	Cavo Ölflex 5 x 6 mm², lunghezza 1,5 m
Uscita	Collegamento lato impianto con connessione filettata M25
Dimensioni involucro (la x lu x p)	182 x 180 x 100 mm
Peso	1,53 kg
Codice doganale (Nomenclatura Combinata EU)	85371098
Codice GTIN (EAN)	4013364506244

Tipo Art.	DCU EMOB 2 32 900 905 NEW
Confezione	1 pz.

Dati tecnici, dimensioni, pesi e materie prime possono subire variazioni dovute al progresso tecnologico. I disegni sono solo indicativi.