# MMVK 6.8 FRM10X35 V2A (390 259)

Fotografía no vinculante

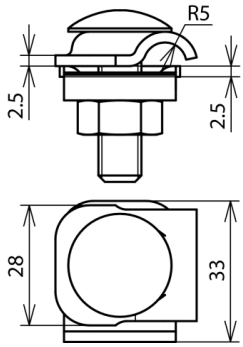


Arrangement:

| Tipo<br>art. no. | MMVK 6.8 FRM10X35 V2A<br>390 259 |
|---|---|
| Material de la borna | INOX |
| Margen de apriete Rd | 6-8 mm |
| Espesor del material | 2,5 mm |
| Tornillo | M10 x 35 mm |
| Material del tornillo/de la tuerca | INOX |
| Anti-rotación | sí |
| Capacidad de soportar corrientes de rayo (10/350 µs) | $I_{imp}$ 100 kA / $I_{imp}$ 50 kA *) |
| Norma | EN 62561-1 |
| Peso | 71 g |
| Número aduanero (Nomenclatura Combinada EU) | 85359000 |
| GTIN | 4013364031814 |
| UPE | 50 unidad(es) |

*) En cuanto a la asignación exacta, por favor véase el certificado de prueba.

Queda reservado el derecho a introducir modificaciones, en cuanto a la redacción, contenidos técnicos e información relativa a medidas, pesos y materiales en función de los avances de la técnica. Las fotografías no son vinculantes.