# UKKB 10-PV - Bloc de jonction à deux niveaux

3003567

https://www.phoenixcontact.com/fr/produits/3003567

Veuillez tenir compte du fait que les données affichées dans ce document PDF proviennent de notre catalogue en ligne. Vous trouverez les données complètes dans la documentation utilisateur. Nos conditions générales d'utilisation des téléchargements sont applicables.

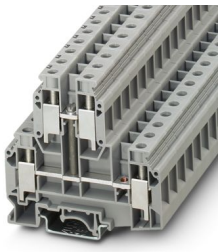

Bloc de jonction à deux niveaux, avec connecteur de potentiel, tension nominale: 500 V, intensité nominale: 57 A, type de raccordement: Raccordement vissé, 1er et 2e étage, Section de référence: 10 $mm^2$, section : 0,5 $mm^2$ - 16 $mm^2$, Section de référence: 10 $mm^2$, type de montage: NS 35/7,5, NS 35/15, NS 32, coloris: gris

## Avantages

- Pas de 10,2 mm seulement

## Données commerciales

| | |
|---|---|
| Référence | 3003567 |
| Conditionnement | 50 Unité(s) |
| Commande minimum | 50 Unité(s) |
| Clé de vente | BE1214 |
| Product key | BE1214 |
| GTIN | 4017918100759 |
| Poids par pièce (emballage compris) | 46,92 g |
| Poids par pièce (hors emballage) | 46,92 g |
| Numéro du tarif douanier | 85369010 |
| Pays d'origine | TR |

## Caractéristiques techniques

### Propriétés du produit

| | |
|---|---|
| Type de produit | Bloc de jonction à plusieurs étages |
| Gamme de produits | UK |
| Nombre de connexions | 4 |
| Nombre de rangées | 2 |
| Potentiels | 2 |

Propriétés d'isolation

| | |
|---|---|
| Catégorie de surtension | III |
| Degré de pollution | 3 |

### Propriétés électriques

| | |
|---|---|
| Tension de tenue aux chocs assignée | 6 kV |
| Puissance dissipée maximale en condition nominale | 1,82 W |

### Caractéristiques de raccordement

| | |
|---|---|
| Nombre de raccordements par étage | 2 |
| Section nominale | 10 mm² |

1er et 2e étage

| | |
|---|---|
| Type de raccordement | Raccordement vissé |
| Filetage vis | M4 |
| Couple de serrage | 1,5 ... 1,8 Nm |
| Longueur à dénuder | 11 mm |
| Gabarit | B6 |
| Connexion selon la norme | CEI 60947-7-1 |
| Section de conducteur rigide | 0,5 mm² ... 16 mm² |
| Section du conducteur AWG | 20 ... 6 (conversion selon CEI) |
| Section de conducteur souple | 0,5 mm² ... 10 mm² |
| Section de conducteur souple [AWG] | 20 ... 8 (conversion selon CEI) |
| Section de conducteur flexible (embout sans douille en plastique) | 0,5 mm² ... 10 mm² |
| Section de conducteur flexible (embout avec douille en plastique) | 0,5 mm² ... 6 mm² |
| 2 conducteurs rigides de même section | 0,5 mm² ... 6 mm² |
| 2 conducteurs souples de même section | 0,5 mm² ... 4 mm² |
| 2 conducteurs de même section, flexibles avec embout sans douille en plastique | 0,5 mm² ... 6 mm² |
| 2 conducteurs souples de même section avec embout TWIN et douille en plastique | 0,5 mm² ... 6 mm² |
| Section nominale | 10 mm² |
| Int. nom. | 57 A |
| Courant de charge maximal | 70 A (pour une section de conducteur de 16 mm²) |
| Tension nominale | 500 V |
| Section nominale | 10 mm² |

| | |
|---|---|
| Int. nom. | 57 A |

## Dimensions

| | |
|---|---|
| Largeur | 10,2 mm |
| Largeur de couvercle | 1,5 mm |
| Hauteur | 77,5 mm |
| Profondeur sur NS 32 | 78 mm |
| Profondeur sur NS 35/7,5 | 73 mm |
| Profondeur sur NS 35/15 | 80,5 mm |

## Indications sur les matériaux

| | |
|---|---|
| Couleur | gris (RAL 7042) |
| Classe d'inflammabilité selon UL 94 | V0 |
| Groupe d'isolant | I |
| Matériau isolant | PA |
| Utilisation d'un isolant statique au froid | -60 °C |
| Indice de température matériau isolant (DIN EN 60216-1 (VDE 0304-21)) | 130 °C |
| Indice relatif température matériau isolant (Elec. ; UL 746 B) | 130 °C |
| Protection anti-incendie pour véhicules ferroviaires (DIN EN 45545-2) R22 | HL 1 - HL 3 |
| Protection anti-incendie pour véhicules ferroviaires (DIN EN 45545-2) R23 | HL 1 - HL 3 |
| Protection anti-incendie pour véhicules ferroviaires (DIN EN 45545-2) R24 | HL 1 - HL 3 |
| Protection anti-incendie pour véhicules ferroviaires (DIN EN 45545-2) R26 | HL 1 - HL 3 |
| Émission de chaleur calorimétrique NFPA 130 (ASTM E 1354) | 28 MJ/kg |
| Inflammabilité en surface NFPA 130 (ASTM E 162) | réussi |
| Densité de gaz de combustion optique spécifique NFPA 130 (ASTM E 662) | réussi |
| Toxicité des gaz de combustion NFPA 130 (SMP 800C) | réussi |

## Contrôles électriques

### Essai de tension de choc

| | |
|---|---|
| Résultat | Essai réussi |

### Essai d'échauffement

| | |
|---|---|
| Exigence contrôle de l'échauffement | Augmentation de température ≤ 45 K |
| Résultat | Essai réussi |
| Résistance aux courants de courte durée 10 mm² | 1,2 kA |
| Résultat | Essai réussi |

### Rigidité diélectrique à fréquence industrielle

| | |
|---|---|
| Tension témoin valeur de consigne | 1,89 kV |
| Résultat | Essai réussi |

## Propriétés mécaniques

Caractéristiques mécaniques

| | |
|---|---|
| Paroi latérale ouverte | oui |

## Contrôles mécaniques

Résistance mécanique

| | |
|---|---|
| Résultat | Essai réussi |

Fixation sur le support

| | |
|---|---|
| Profilé/support de fixation | NS 32/NS 35 |
| Force d'essai, valeur de consigne | 5 N |
| Résultat | Essai réussi |

Recherche de dommages et de desserrage des conducteurs

| | |
|---|---|
| Vitesse de rotation | 10 (+/- 2) tr./min |
| Tours | 135 |
| Section de conducteur/poids | 0,5 $mm^2$/0,3 kg |
| | 10 $mm^2$/2 kg |
| | 16 $mm^2$/2,9 kg |
| Résultat | Essai réussi |

## Conditions environnementales et de durée de vie

Essai au brûleur à aiguille

| | |
|---|---|
| Temps d'action | 30 s |
| Résultat | Essai réussi |

Conditions ambiantes

| | |
|---|---|
| Température ambiante (fonctionnement) | -60 °C ... 110 °C (Plage de température de service, auto-échauffement compris, température de service max. à court terme, voir RTI Elec.) |
| Température ambiante (stockage/transport) | -25 °C ... 60 °C (pour une période limitée, pas plus de 24 h, de -60 °C °C à +70 °C) |
| Température ambiante (montage) | -5 °C ... 70 °C |
| Température ambiante (confirmation) | -5 °C ... 70 °C |
| Humidité de l'air admissible (fonctionnement) | 20 % ... 90 % |
| Humidité de l'air admissible (stockage/transport) | 30 % ... 70 % |

## Normes et spécifications

| | |
|---|---|
| Connexion selon la norme | CEI 60947-7-1 |

## Montage

| | |
|---|---|
| Type de montage | NS 35/7,5 |
| | NS 35/15 |
| | NS 32 |

## Dessins

Schéma de connexion

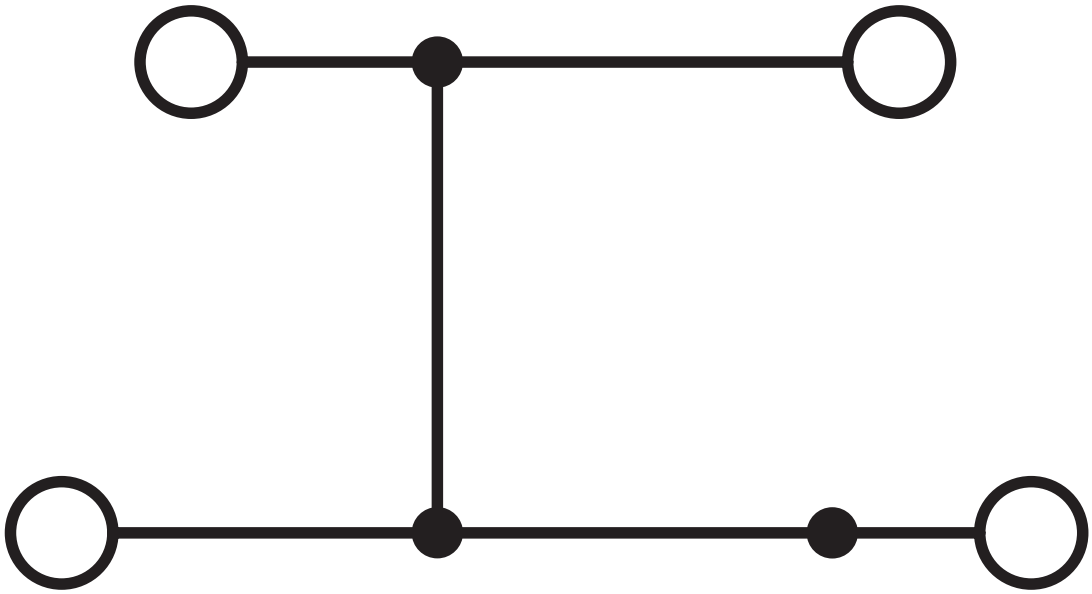

## Homologations

To download certificates, visit the product detail page: https://www.phoenixcontact.com/fr/produits/3003567

**EAC**
Identifiant de lhomologation: KZ7500651131219505

## Classifications

### ECLASS

| | |
|---|---|
| ECLASS-13.0 | 27250102 |
| ECLASS-15.0 | 27250102 |

### ETIM

| | |
|---|---|
| ETIM 10.0 | EC000897 |

### UNSPSC

| | |
|---|---|
| UNSPSC 21.0 | 39121400 |

## Conformité environnementale

EU RoHS

| | |
|---|---|
| Conforme aux exigences de la directive RoHS | Oui, Aucun exception |

China RoHS

| | |
|---|---|
| Environment friendly use period (EFUP) | EFUP-E |
| | Aucune substance dangereuse au-dessus des valeurs limites |

EU REACH SVHC

| | |
|---|---|
| Indication de substance soumise à autorisation REACH (n° CAS) | Aucun substance na un taux pondéral supérieur à 0,1 % |

EF3.1 Changement climatique

| | |
|---|---|
| CO2e kg | 0,419 kg CO2e |


Phoenix Contact 2026 © - Tous droits réservés
https://www.phoenixcontact.com



PHOENIX CONTACT SAS
52 Boulevard de Beaubourg Emerainville
77436 Marne La Vallée Cedex 2 France
+33 (0) 1 60 17 98 98
documentation@phoenixcontact.fr