AL ZF DUL 6.10 B5.2 6.5 L81 AL (377 200)

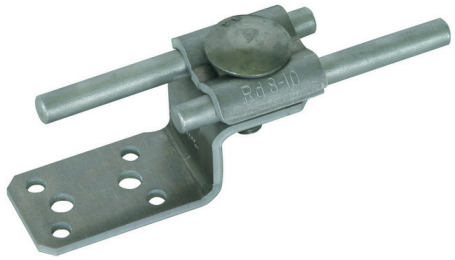

Fotografía no vinculante

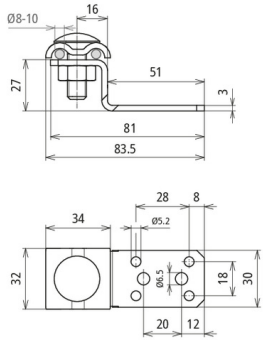

Arrangement:

Tipo art. no.	AL ZF DUL 6.10 B5.2 6.5 L81 AL 377 200
Material de la brida	Al
Espesor del material (t1)	3 mm
Fijación	[4x] Ø5,2 / [2x] Ø6,5 mm
Sujeción	remaches ciegos o tornillos perforadores
Aplicación	según EN 62305-3 parte 1 deben usarse para la conexión con espesor de material ≥ 0,5mm 4 remaches Ø5mm, 2 remaches Ø6mm o con espesor de material ≥ 2mm 2 tornillos para chapa de metal Ø6,3mm en INOX
Material del caballete doble	Al
Tornillo	M10 x 30 mm
Material del tornillo/de la tuerca	INOX
Conexión	longitudinal / transversal
Conexión con	caballete doble
Margen de apriete Rd	8-10 mm
Capacidad de derivar corrientes de rayo (10/350 µs)	50 kA *)
Norma	EN 62561-1
Peso	70 g
Número aduanero (Nomenclatura Combinada EU)	85359000
GTIN	4013364136465
UPE	50 unidad(es)

*) En cuanto a la asignación exacta por favor véase el certificado de prueba.

Queda reservado el derecho a introducir modificaciones, en cuanto a la redacción, contenidos técnicos e información relativa a medidas, pesos y materiales en función de los avances de la técnica. Las fotografías no son vinculantes.