BVK 16.48 6.10 FL40 BSB STBL (308 045)

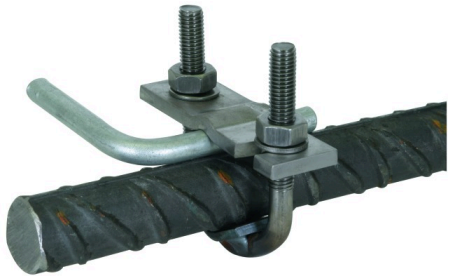

Fotografía no vinculante

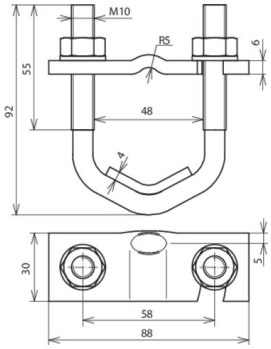

Arrangement:

Tipo art. no.	BVK 16.48 6.10 FL40 BSB STBL 308 045
Material	St/desnudo
Margen de apriete Rd / Rd	(II) 16-48 / 6-10 mm
Margen de apriete Rd / pletina	(II) 16-48 / 30-40 mm
Tornillo	perno en U M10 x 48 mm
Material tornillo	St/desnudo
Capacidad de soportar corrientes de rayo (10/350 µs)	I_{imp} 50 kA *)
Norma	EN 62561-1
Corriente de cortocircuito (AC 50 Hz / DC) (1 s; ≤ 300 °C)	16 kA
Peso	262 g
Número aduanero (Nomenclatura Combinada EU)	85359000
GTIN	4013364124455
UPE	25 unidad(es)

*) En cuanto a la asignación exacta por favor véase el certificado de prueba.

Queda reservado el derecho a introducir modificaciones, en cuanto a la redacción, contenidos técnicos e información relativa a medidas, pesos y materiales en función de los avances de la técnica. Las fotografías no son vinculantes.