AL ZF B11.11 B5.2 6.5 L81 V2A (377 009)

Fotografía no vinculante

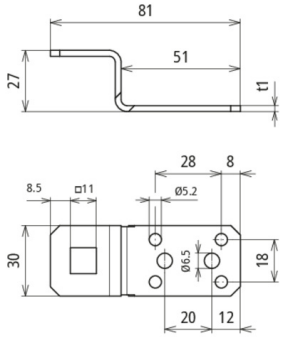

Arrangement:

Tipo art. no.	AL ZF B11.11 B5.2 6.5 L81 V2A 377 009
Material de la brida	NIRO
Espesor del material (t1)	2,5 mm
Fijación	[4x] Ø5,2 / [2x] Ø6,5 mm
Sujeción	remaches ciegos o tornillos perforadores
Aplicación	según EN 62305-3 parte 1 deben usarse para la conexión con espesor de material ≥ 0,5mm 4 remaches Ø5mm, 2 remaches Ø6mm o con espesor de material ≥ 2mm 2 tornillos para chapa de metal Ø6,3mm en INOX
Conexión	longitudinal / transversal
Conexión con	orificio cuadrado 11x11 mm (conector KS borma-tornillo)
Capacidad de derivar corrientes de rayo (10/350 µs)	I_{imp} 100 kA *)
Norma	EN 62561-1
Peso	52 g
Número aduanero (Nomenclatura Combinada EU)	85359000
GTIN	4013364119284
UPE	50 unidad(es)

*) En cuanto a la asignación exacta por favor véase el certificado de prueba.

Queda reservado el derecho a introducir modificaciones, en cuanto a la redacción, contenidos técnicos e información relativa a medidas, pesos y materiales en función de los avances de la técnica. Las fotografías no son vinculantes.